ACTA DE REUNIÓN	
Fecha: 21 de abril de 2026	
Objetivo: Realizar la socialización del plan de trabajo del Proyecto PAISS, definir líneas de acción para su ejecución en el territorio	
Organiza la reunión: Equipo Proyecto Paiss	
Lugar: Reunión virtual.	
Hora de inicio: 10:00am	**Hora de terminación:** 11:00am

ORDEN DEL DÍA

1. Instalación de la reunión y bienvenida.
2. Contextualización del Proyecto PAISS por parte del Secretario de Salud.
3. Socialización del plan de trabajo y cronograma inicial.
4. Definición de acciones para la ejecución de jornadas de salud (meses de mayo y junio).
5. Organización de actividades extramurales correspondientes al mes de abril.
6. Asignación de roles y responsabilidades del equipo técnico.
7. Definición de compromisos.
8. Cierre de la reunión.

DESARROLLO

Siendo la fecha anteriormente mencionada, se dio inicio a la reunión en las instalaciones de la Secretaría de Salud Municipal de Ipiales, con la participación del señor Secretario de Salud, Dr. Víctor Hugo Bastidas, y el equipo del Proyecto PAISS.
En un primer momento, el Dr. Víctor Hugo Bastidas brindó una contextualización general sobre el Proyecto PAISS, destacando su importancia en el fortalecimiento del acceso a los servicios de salud, especialmente para población migrante y población vulnerable. Asimismo, enfatizó la necesidad de articular acciones interinstitucionales que permitan ampliar la cobertura y calidad de la atención en el territorio.
Posteriormente, el equipo del proyecto presentó el plan de trabajo, el cual contempla actividades de articulación institucional, jornadas de salud, convocatorias a entidades, y acciones extramurales dirigidas a la comunidad. Se explicó la estructura del plan, sus objetivos, cronograma inicial y metas proyectadas.
Durante la reunión se abordaron las principales acciones a desarrollar en los próximos meses, entre las cuales se destacan:
1. Invitación y articulación con entidades del sector salud, instituciones públicas y organizaciones sociales para la participación en jornadas de salud.
2. Organización y ejecución de jornadas de salud en el territorio.
3. Desarrollo de actividades extramurales como parte del plan de trabajo del mes de abril.
4. Fortalecimiento del trabajo interinstitucional en beneficio de la comunidad.

De igual manera, se discutieron las fechas tentativas para la realización de jornadas de salud correspondientes a los meses de mayo y junio de 2026, las cuales quedaron sujetas a validación y confirmación posterior según la disponibilidad de las entidades participantes.

OBSERVACIONES Y CONCLUSIONES

ESTABLECIMIENTO DE COMPROMISOS

N°	Actividad	Responsable	Fecha límite	Observaciones
1	Realizar la convocatoria a entidades del sector salud e instituciones aliadas para participación en jornadas de salud	Auxiliar Social / Profesional Social	30 de abril de 2026 a 30 de abril de 2026	**Incluye envío de oficios y seguimiento a confirmación**

2	Desarrollar reuniones con entidades extramurales en el marco del plan de trabajo	Equipo PAISS	30 de abril de 2026	correspondientes al mes de abril
3	Ajustar y consolidar el plan de trabajo con base en lineamientos establecidos	Profesional Social / Equipo PAISS	30 de abril de 2026	correspondientes al mes de abril
4	Definir y organizar la logística para la jornada de salud del mes de mayo	Profesional de Salud / Auxiliar de Salud	22 de mayo de 2026	Jornada programada en articulación interinstitucional
5	Ejecutar la jornada de salud en el territorio asignado	Equipo PAISS / Entidades participantes	22 de mayo de 2026	Sujeto a participación de entidades convocadas
6	Definir fecha y coordinación de la jornada de salud correspondiente al mes de junio	Equipo PAISS / Secretaría de Salud	Por definir	Se establecerá según disponibilidad insti
7	Realizar seguimiento a compromisos adquiridos y avances del plan de trabaj	Equipo PAISS	30 de abril de 2026	Seguimiento inicial del proceso

REVISIÓN Y APROBACIÓN DEL ACTA

N°	Nombres y apellidos	Teléfono	Correo electrónico	Cargo / Dependencia o entidad	Firma
1	Dr. Víctor Hugo Batidas	3229458559	secretariadesalud@ipiales-nariño.gov.co	Secretario de salud	
2	Karen Tatiana Realpe	3160445403	Karentatiana606@gmail.com	Auxiliar Social	
3	Dr. Lina María Pantoja	3165044618	lina609@outlook.com	Profesional Salud	Lina María Pantoja B.
4	Dra. Sulma Caicedo H.	3113498293	marcelitasul@hotmail.com	Profesional Social	Sulma Caicedo.
5	Karina Guancha	3104608443	karinaguancha35@gmail.com	Auxiliar Salud	Karina Guancha.

ACTA DE REUNIÓN	
Fecha: 30 de abril de 2026	
Objetivo: Socializar el proyecto PAISS, las intervenciones que desde el componente 1 del proyecto se encuentran para Ipiales - Nariño	
Organiza la reunión: Equipo de trabajo y secretario de salud	
Lugar: Virtual https://meet.google.com/dew-ehar-ija	
Hora de inicio: 8:00 a.m.	**Hora de terminación:** 9:45 a.m.

ORDEN DEL DÍA

1. Llamado a lista de entidades invitadas
2. instalación de la reunión y bienvenida Dr. Víctor Hugo Bastidas secretario de Salud de Ipiales
3. Socialización del Proyecto PAISS
4. Observaciones y conclusiones
5. Establecimiento de compromisos

DESARROLLO

1. Llamado a lista de entidades invitadas

Se realizo llamado a lista por parte de la profesional psicosocial Sulma Caicedo, evidenciando asistencia del 90% de invitados.

2. Bienvenida e instalación de la reunión

Siendo las 8:00 a.m. del día 30 de abril de 2026, se inició la reunión interinstitucional en la ciudad de Ipiales, contando con la participación de representantes de entidades de salud, instituciones gubernamentales, organizaciones sociales y demás actores estratégicos del territorio.

La instalación de la reunión y bienvenida la realizó el Secretario de Salud, Dr. Víctor Hugo Bastidas, quien brindó un saludo a los asistentes y resaltó la importancia de fortalecer el trabajo articulado entre las diferentes instituciones para garantizar el acceso oportuno a los servicios de salud y la atención integral a la población migrante, población vulnerable y comunidad en general del municipio. Asimismo, realizó una contextualización general sobre el alcance y propósito del Proyecto PAISS, enfatizando la necesidad de continuar fortaleciendo las acciones territoriales e interinstitucionales.

De igual manera, manifestó la disposición y compromiso de la Secretaría de Salud Municipal de Ipiales para acompañar y articular las estrategias desarrolladas en el marco del Proyecto PAISS, reconociendo que esta iniciativa representa una oportunidad fundamental para fortalecer la respuesta institucional frente a las necesidades en salud de la población migrante asentada en el territorio, especialmente en acciones relacionadas con aseguramiento, promoción de la salud, prevención de la enfermedad, orientación en rutas de atención y acceso efectivo a los servicios de salud. En este sentido, destacó que el municipio de Ipiales, por su condición fronteriza, requiere del apoyo permanente y coordinado entre

entidades territoriales, cooperación internacional y actores del sistema de salud, con el fin de garantizar una atención humanizada, oportuna e integral para esta población.

3. Socialización del Proyecto PAISS

Posteriormente, la profesional en psicóloga Sulma Caicedo realizó la socialización técnica del Proyecto PAISS, explicando sus componentes, objetivos, población beneficiaria y líneas de acción en el territorio. Durante su intervención, destacó la importancia de la articulación entre entidades para facilitar procesos de atención, orientación y acceso a servicios de salud, así como el desarrollo de jornadas integrales que permitan acercar la oferta institucional a la comunidad, mediante la siguiente presentación

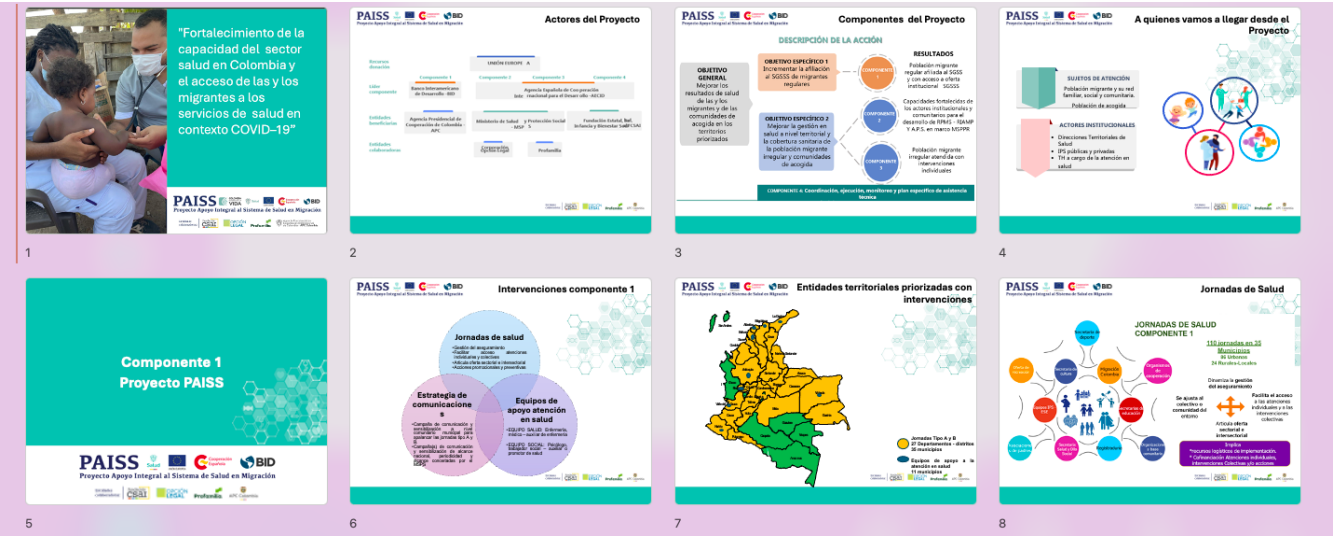

En el marco de la formulación del proyecto se entiende el alcance de las jornadas así: estrategia logística que permite acercar la oferta de atención del sector salud y otros sectores a la población migrante en lugares donde se concentra la población, de tal manera que permite también dinamizar los procesos de afiliación al SGSSS.

El énfasis de las jornadas será fortalecer la regularización, fomento de la afiliación y convergencia de oferta sectorial (Intervenciones colectivas y acciones promocionales y preventivas), intersectorial y/o inter-agencial de nivel distrital, áreas Metropolitanas y/o municipio categoría 1, 2 o 3

En este sentido se busca que desde el proyecto en las jornadas se apoye temas logísticos y asistenciales para desarrollar procesos de aseguramiento, acciones promocionales y preventivas individuales,

intervenciones colectivas y acciones de articulación de oferta institucional e intersectorial a nivel municipal para población migrante y comunidades de acogida.

En la socialización del proyecto por parte de la profesional , indica que el componente 1 del proyecto PAISS, tiene dentro de su oferta de intervenciones para Ipiales el desarrollo de 4 jornadas en total, 3 de mayor convocatoria en áreas urbanas de Ipiales 2 de las cuales ya se realizó el año 2025 y 2 pendientes por realizar en barrios, localidades o zona rural durante el 2026, así como la implementación de los equipos de apoyo a la atención en salud de dos perfiles social y salud, quienes desarrollarán las jornadas del proyecto y articularán acciones con la DTS en su rol de seguimiento con los Equipos Básicos de Salud del MSPS presentes en el territorio, mismos que se encuentran ejerciendo sus funciones a partir de la contratación realizada a mediados del mes de abril por el operador logístico ALGOAP INC SAS, mediante financiamiento de los actores de diferentes actores del proyecto como son Recursos de donación - unión europea, Organismo ejecutor - agencia presidencia de cooperación APC Colombia, Líder Técnico - banco interamericano de desarrollo BID ,los perfiles contratados son:

(perfil equipo de salud: profesional en medicina, enfermería con experiencia de mínimo 3 años en desarrollo de acciones de atención en salud extramural y/o acciones del plan de salud pública de intervenciones colectivas PSPIC, y/o en gestión en salud pública y/o desarrollo operativo de jornadas de servicios con la cooperación y/o desarrollo de capacidades en salud a actores del SGSSS y comunidad en territorio; auxiliar o promotor de salud con experiencia desarrollo de acciones de atención en salud extramural y/o acciones del plan de salud pública de intervenciones colectivas PSPIC)

(perfil equipo social: profesional en psicología o trabajo social con experiencia de mínimo 3 años en desarrollo de acciones de atención en salud extramural y/o acciones del plan de salud pública de intervenciones colectivas PSPIC y/o gestión de casos y/o desarrollo de acciones comunitarias como cartografía social y/o desarrollo de capacidades en salud a actores del SGSSS y comunidad en territorio; auxiliar o promotor de salud con experiencia desarrollo de acciones de atención en salud extramural y/o acciones del plan de salud pública de intervenciones colectivas PSPIC y/o desarrollo de acciones comunitarias como cartografía social).

Seguidamente se planteó dos posibles fechas de realización de la jornada 22 de mayo o 5 de junio, el lugar terminal terrestre de pasajeros de Ipiales, la hora de inicio y finalización de la jornada, las necesidades logísticas misma que se gestionaran con el operador logístico contratado por el los donantes y el proyecto, envió de formato para el respetivo registro de necesidades logísticas, se estableció fecha limite de envío, de esta manera con la opinión de los participantes en la reunión se estableció que la jornada de salud se llevará a cabo el día 22 de mayo de 2026, lugar en el terminal terrestre del municipio de Ipiales, lugar priorizado por su accesibilidad y afluencia de población.
De igual manera, se acordó que las entidades participantes deberán remitir el archivo consolidado de requerimientos logísticos y técnicos hasta el día 7 de mayo de 2026, medio día con el fin de organizar oportunamente la distribución de espacios, recursos y servicios.

Finalmente, la auxiliar social Karen Realpe realizó la explicación correspondiente al proceso organizativo y logístico de la jornada de salud programada para el mes de mayo. En este espacio se brindaron orientaciones sobre el diligenciamiento y envío del archivo en formato Excel, mediante el cual cada

entidad deberá relacionar sus requerimientos técnicos, logísticos y operativos necesarios para la prestación adecuada de servicios durante la jornada, incluyendo necesidades como sillas, mesas, computadores, conexiones eléctricas, carpas, talento humano y demás insumos requeridos.

OBSERVACIONES Y CONCLUSIONES

Durante la reunión se estableció que la jornada de salud se llevará a cabo el día 22 de mayo de 2026, lugar en el terminal terrestre del municipio de Ipiales.

Las entidades participantes deberán remitir el archivo consolidado de requerimientos logísticos y técnicos hasta el día 7 de mayo de 2026, con el fin de organizar oportunamente la jornada.

En cuanto a la logística general del evento, se definió que el personal organizador y las entidades participantes deberán presentarse a las 7:00 a.m., con el propósito de realizar adecuaciones, instalación de puntos de atención y verificación de condiciones operativas, dando inicio a la atención al público a partir de las 8:00 a.m.

Finalmente, se socializaron las pautas generales para el adecuado desarrollo de la jornada, enfatizando la importancia de mantener una comunicación constante entre las instituciones participantes, garantizar la organización previa de los servicios ofertados y fortalecer el trabajo articulado en beneficio de la comunidad.

ESTABLECIMIENTO DE COMPROMISOS

N°	Actividad	Responsable	Fecha límite	Observacion
1	Realizar la jornada de salud el día.	Equipo de trabajo	22/05/2026	Actividad en gestión
2	Remitir el archivo en formato Excel con los requerimientos logísticos y técnicos de cada entidad, base de necesidades logísticas y logos de entidades	Equipo Psicosocial	07/05/2026	Actividad en gestión
3	Desarrollar la actividad en el Terminal Terrestre de Ipiales.	Equipo de trabajo	22/05/2026	Actividad en gestión
4	Garantizar la participación activa y articulación interinstitucional durante el desarrollo de la jornada.	Equipo de trabajo	A Partir del 30 de abril hasta la finalización de la jornada 22/05/2026	Actividad en gestión
5	Garantizara la adecuada y oportuna gestión y organización de los espacios un día antes de la jornada para el desarrollo de la misma.	Equipo de trabajo y líderes de entidades municipales	21 y 22/05/2026	Actividad en gestión

6	Presentarse el día de la actividad a las 7:00 a.m. para la organización logística correspondiente.	Equipo de trabajo y líderes de entidades municipales	22/05/2026	Actividad en gestión
7	Iniciar la atención a la comunidad a partir de las 8:00 a.m.	Equipo de trabajo y líderes de entidades municipales	22/05/2026	Actividad en gestión
8	Mantener comunicación permanente entre las entidades participantes para asegurar el cumplimiento de los compromisos establecidos por medio de correos llamadas telefónicas y de Grupo WhatsApp y reunión de acuerdo a las necesidades logísticas	Equipo de trabajo y líderes de entidades municipales	A Partir del 30 de abril hasta la finalización de la jornada 22/05/2026	Actividad en gestión

REVISIÓN Y APROBACIÓN DEL ACTA					
N°	**Nombres y apellidos**	**Teléfono**	**Correo electrónico**	**Cargo / Dependencia o entidad**	**Firma**
1	Dr. Víctor Hugo Batidas	3229458559	secretariadesalud@ipiales-nariño.gov.co	Secretario de salud	
2	Dr. Lina María Pantoja	3165044618	lina609@outlook.com	Profesional Salud	Lina María Pantoja B.
3	Dra. Sulma Caicedo H.	3113498293	marcelitasul@hotmail.com	Profesional Social	Sulma Caicedo.
4	Karen Tatiana Realpe Vallejo	3160445403	karentatiana606@gmail.com	Auxiliar Social	
5	Karina Guancha	3104608443	karinaguancha35@gmail.com	Auxiliar Salud	Karina Guancha.

No siendo otro el motivo de la reunión se da por finalizada la sesión, dejando constancia de los compromisos adquiridos y agradeciendo la participación y disposición de las entidades asistentes